

Délos 1879

A Homolle

De. 7

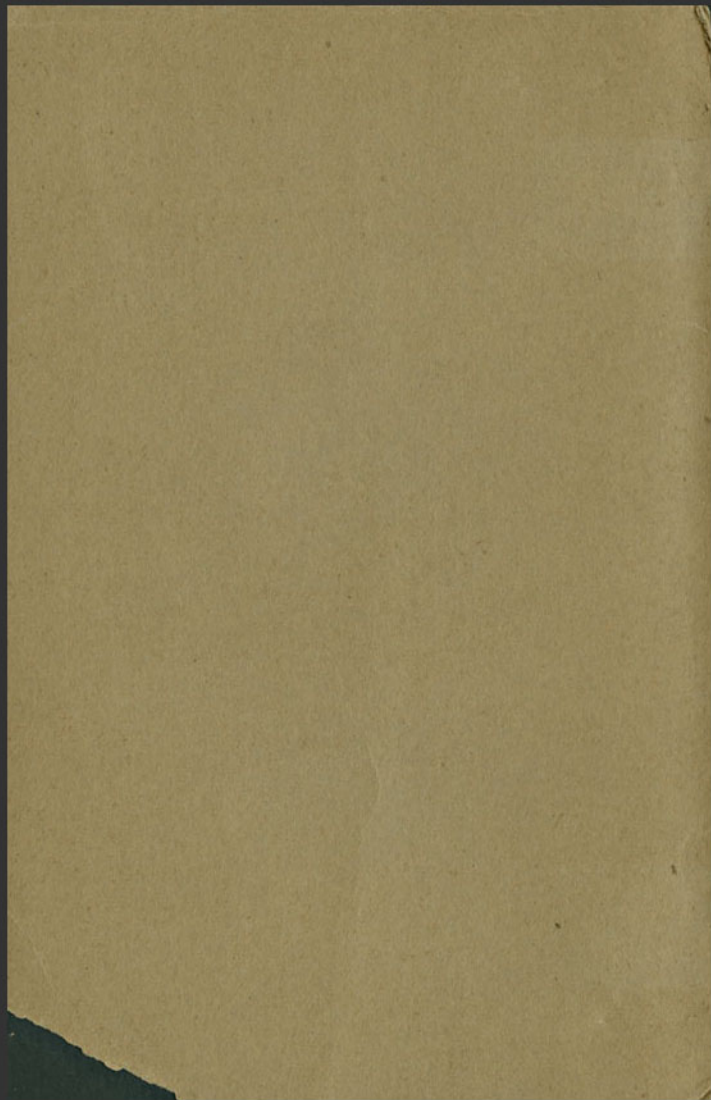

Dico.
Homali

B¹

1879[?]

Pages 0 et 1 à 25
(+ pages 17-20)

ΟΝΥ

Ο ΔΗΜΟΣ Ο ΔΑΘΗΝΑΙΩΝ ΣΑΡΑΓΓΙΔΙ ΣΙΔΕΡΑΝΘΥΒΙΔΙ

ΕΠΙΔΕΙΜΝΑΝΤΟΥΡΧΟΝ ΗΘΟΥΦΙΛΩΝΟΣ

ΔΗΜΟΥ

ΚΑΙ ΤΑΝ ΣΤΑΙΡΑ

ΤΟΥ ΦΙΛΟΦΑΕΟΥΣ Α

ΑΡΧΟΝΤΟΣ ΤΟΥ ΔΑΝΟΣ ΑΛΛΙΕΣ

ΕΝ ΤΗ ΣΑΡΑΓΓΙΔΙ ΟΣ ΤΗΣ ΣΙΔΕΡΑΝΘΥΒΙΔΟΣ ΑΝΑΓΕΤΕΣΤΑΙ

ΑΝΑΛΟΓΑΡΧΩΝ

ΙΤΕΧΤΟΝΕΥΣ

1175
I

6
To

1/2
n

Sarag.
jaras

London. 1923.

BSH XVI, 481

1020

Μουσείο Βυζαντινών
 fragment of a fragment of a fragment - in a fragment
 fragment

414 U

Epitaph in 2 rows

~~ΧΙΩΝ~~ ΑΡ
 ΕΝΗ

ΧΙΩΝ Σ Α Ρ
 ΕΝ Η Σ Ο Υ Φ Ι Λ Ω Ν Ο Α
 Υ Φ Ι Χ Ο Κ Λ Ε Ο Υ Σ Α
 Α Τ Τ Ι Δ Ο Σ Ι Η Ν Ω Ν
 Α Τ Ο Λ Μ Α Τ Τ Ο Σ Η

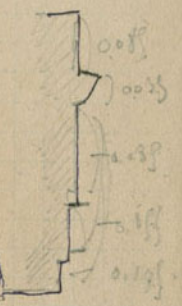

BCH XVI, 481

fragment

Λ Δ
 Φ Ο Ρ Ο Ι Σ
 Ν Ε Ω Σ

Ε
 Ο 4/17

414 U

10134 swa/275

u

titel von u. Blatt

Σταφύλι Νισαχίου
Αφροδίτη Πανόρηται

E

ABHv. IV, 464

titel fragment u. Blatt

ΒΑΧΡΟΙ

Βαχρός
Ε. Β. Β. Ε. Β. Ι. Χ. Η. Ν.

ind. 0

u. Blatt

ΟΙ ΤΕΡΕΡΟΥΣ
Διοφαντός Μεσοβυζαντίου
Αφροδίτη Πανόρηται
Χαριστική

titel
u. Blatt
E ABHv
IV, 459

titel u. Blatt

Ευτασιος Διοφάντος
Οραματιστής

ind. 0
177

titel u. Blatt

Χαριστική

βίβλος αὐτὴ ἐν βίβλῳ

Δημιουργία τοῦ κόσμου
καὶ τῆς ἀνθρώπου ἐν
ἡμέραις ἡμετέρας
ἀπὸ τῆς ἀρχῆς
τοῦ χρόνου

E 3

inéd. o

ἱστορία τοῦ πᾶντος κόσμου

Εὐαγγέλιον Ἰησοῦ

Γὰρ

καὶ

ἡμετέρας

ἡμετέρας

E inédit o

ὁ πᾶν κόσμος

ἐστὶν ἡμετέρας

ἡμετέρας

ἡμετέρας

ἡμετέρας

ἡμετέρας

ἡμετέρας

ἡμετέρας

ἡμετέρας

ἡμετέρας

E

inédit o

ἡμετέρας

ἡμετέρας

ἡμετέρας

ἡμετέρας

ἡμετέρας

E inédit o

in base g. letters

ΔΙΤΗΥ
ΤΛΟΥ
ΑΙ

ledon - 9
1922

nom

if frequent words blank

Ενορα
Θηκε
αριωνισι
αριωνου
αταμ

E o

base

fragments
του δε χον
αυ τος
μφοα το
αυ τος
αυ τος
= κορυφης

E

frag g. letters

ΕΛΕΥΚΟΥ

5

ΔΗΜΗΤΡΙ
ΛΕ .ανώναιδ
ΕΤΕ Ρ

α ελθσαι ταρ
 χηκας ταμνοι τε
 καλει αν... αβαν... κλειφ ΑΣΤΟΝ
 στεφανω ^{ωσαν} την εικονα κα και Τη
 νοσηγαν + μηθεν δε Β ΕΞΕΙΡΑ
 πανουοδτε ανεγει τον μηθη
 ζαι ταις προεβριμωσας ^{εβριμωσας} η
 3 (γι) ναι τον σιων ^{ου} και την
 κ αποστασια ^{ου} δεσχεμας τευ
 κο εβτωπωβουλομενωσ
 Γ τος προεβριμωσας ^{ου} και
 και φε Λεωσ υπερωσιν διτλων
 δεχ αΜαρκου ^{ου}
 απευαντες εαγ ^{ου} και του ευνο
 δουστηρι και μηα ^{ου}

Ν Ε Α

10

Υενοχο
(2)

ουα

20

Λ

η Δε κωσ και... ζιγγ
 και το εβρωφωμα εβ
 και μαρκα ^{ου} εν τω
 εβρωφωμα

BCH VIII, 121

fl. q. l. l. l.

ΠΙΠΕΡ
ΥΤΟ

6

0

Ε. Ι. Μουβαλλάκος Τ.

7

ΕΛΛΗΝ
ΔΗΤΟ

6

Μητρώο των γραφείων του Κλάου

9

11/10/01

ΟΙΚΑΤΟΙΚΟΥΝΤΕΣ
ΕΝΔΗΛΑΣΙ
ΕΡΓΕΑΝΕΡΙ -
ΔΟΗΝΑΙΩΝ

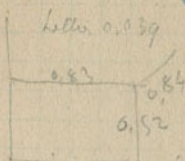

Σύνολο 0.839
Σύνολο 0.839
Σύνολο 0.839

Μητρώο

11/10/01

X

0.56

ΥΜΕΝΗ
ΛΕΤΑΙΡΟΝ

Σύνολο 0.839
Σύνολο 0.839

0.56

0.56

Σύνολο 0.839

επιγραφὴ ἀγάλματος

· ΗΣΣΕΥΕΡ
2ΝΙΟΝΙΕΡΕΑ
ΟΝΤΟΣΕΝΙΜΥΤΩΙ
ΟΥΒΙΔΙ

= Hauvette
p. 272

10

Non quadr. in plan
in avaritiam delecta, her. h. 10/10

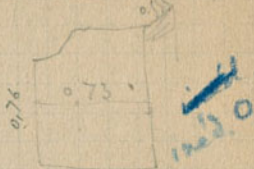

ΙΟΝΖΩΙΛΟΥΤΟΝΕΑΥΤΗΣ
ΠΑΤΕΡΑ ΖΩΙΛΟΝΤΑΣΙΠΕΝΟΥ
ΚΑΡΡΩΣΕΑΤΗΝΣΑΡΑΤΤΙΔΙΣΙΔΙ
~ ΑΝΟΥΒΙΔΙ

X
παιδίον



ΤΟΥΣΤΟΝΥΣΙΟΥΣΦΗΤΤΗ
ΤΥΤΙΧΙΑΝΣΕΤΟΙΕΙ

Αθήν. II, 134

ΔΙΟΝΥΣΙΟΣΔΙΟΝΥΣΑΟΥΣΦΗΤΤΙΟΣ
ΝΥΣΙΟΝ
ΓΕΝΟΜΕΝΟΝ
ΣΑΡΑΤΤΙΔΙΣΙΔΙΑΝΟΥΒΙΔΙΑΡΤΟΧΡΑΤΕΙ

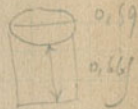

Lewy, 245

Τ
Ε

ΒΙΒΛΙΟ ΑΘΗΝ. IV, 458, 5

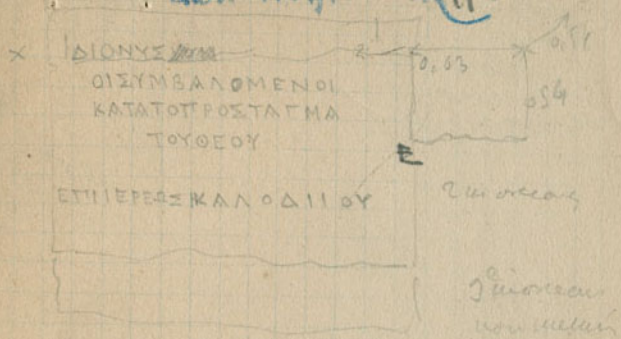

✕ ΔΟΗΝΑΓΟΡΑ ΔΑΦΝΗΝΑΓΟΡΟΥ
 ΔΟΗΝΑΙΟΝ
 ΔΟΗΝΑΓΟΡΑΣ ΚΑΙ ΛΕΩΝΙΔΗΣ ΚΑΙ
 ΜΗΝΙΑΣ ΟΙΣ ΗΝΩΝΟΣ ΤΟΥ
 ΔΟΗΝΑΓΟΡΟΥ ΔΟΗΝΑΙΟΙ ΤΟΝ
 ΕΑΥΤ-ΛΗΘΕΙΟΝ ΣΑΡΑ ΠΙ ΔΙΗΣΙ ΔΙ
 ΔΟΥΒΙΑΙ

ΕΠΙ ΠΡΕΣΒΥΤΕΡΩΝ ΔΙΟΝΥΣΙΟΥ ΜΕΛΙΤΕΑΣ



ΑΘΗΝ. IV,
 458, 5

N

H = 11

E 01

ΙΩΤΗΝ ΔΑ ΑΡΟΥΕΡΜΥ

ΗΕΟΥΓΑΤΕΡΑΣ ΔΤΕΙΡΑ ΚΑΙ

ΞΗΝΩΝ ΚΑΙ ΣΑΤΥΡΟΣΟΙ ΔΕ ΑΓΟΡΟΥ ΜΕΛΙΤΕΙΣ ΤΗΝ ΕΑΥ

ΔΙΚΑΙΟΥΤΟΥ ΔΙΚΑΙΟΥΤΗΝ ΔΟΥ ΚΑΙ Δ

ΠΑΙΔΙΕ ΔΕ ΚΑΝΗΝ ΔΟΥΣ

ΑΤΟΝ ΣΤΑΜΝΟΥ ΕΛΟΥ ΟΥΓΑΤΕΡΟΣ

Η ΔΕ ΔΟΞΙΟΥ ΕΣ ΕΤΡ

ΜΑΤΡΑ

Ζηροφυσικός
Αποθήκευση
ως Δικαιοσύνη

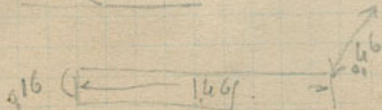

Mon. gress, 1879, 161

Mon. gress, 1879, 161

12

ω ω χ
 8415201

13



μελλοδου
 Ζωοειν
 ουρω Α τω
 Ηδουριου

Ελενκου ε1

ΗΚΑΝ - ??

21 ΜΑΡΤΙ

ΣΑΡΑΤΤΑ

ΔΟΣΜΕΛΥ

ΗΚΑΝ

ΗΚΑΝ

ΑΡΤΕΛ

1 ΔΟΣ ΤΗΣ

ΕΝΝΗΕΙ

Λοκου δολιμ
 ανισαδω δε
 κυβου

Εμπλωμα

Ερ ετραν
 Ημ ερωτ
 ω ω ω
 Α α α α α α

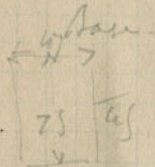

E

ο -

Α

ΔΙΟ

ΟΟΥΤΟΥΑΝΙ

ΠΗ< ΕΝ ΤΩ ΙΕ

ΙΡΧΟΝΤΟΣΕΝΙΑΥΤΑΝ

ΙΕΡΕΣΑ ΔΕ ΔΙΚΑΙΟΥ ΤΟΥ ΔΙΚΑΙΟΥ

ΩΝΙΑ Ε ΑΡΕΤΗ ΕΝΕΚΕΝ ΚΑΙ ΕΥ

ΥΟΝΤΕΣ ΕΙΣ ΤΟΝ ΘΕΟΝ ΚΑΙ ΤΗ

ΑΓΑΠΗΝ ΤΗΝ ΕΝΩΣΙΝ ΤΗΣ

ΚΑΡΔΙΑΣ ΤΗΣ ΕΝΩΣΙΝ ΤΗΣ

ΚΑΡΔΙΑΣ ΤΗΣ ΕΝΩΣΙΝ ΤΗΣ

ΚΑΡΔΙΑΣ ΤΗΣ ΕΝΩΣΙΝ ΤΗΣ

ΚΑΡΔΙΑΣ ΤΗΣ ΕΝΩΣΙΝ ΤΗΣ

ΚΑΡΔΙΑΣ ΤΗΣ ΕΝΩΣΙΝ ΤΗΣ

Προσ. γενη
 η 40,
 η 4

the same strength to the
 right

Υ Β Ι Δ Ι

Ω Ν Ο Σ Α Λ Λ Ι Ε Ω Σ
 'Ο Λ

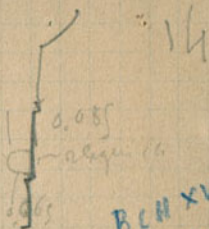

BCH XVI
 481

1st. Mar

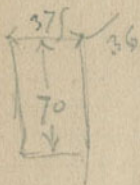

4 Σ Η Ν
 Α Π Ι Δ Η
 Α Ρ Α Ο Σ
 Δ Ι Κ Ε Ι Ο Ν
 Ι Α Ν Ο Υ Δ

ired 0

Ε

Μ Ι Δ

Α Ω Ν Ο Υ
 Α Ρ Χ Ο Ν
 Ο Μ Ξ Ο Ν
 Α Ν Ξ

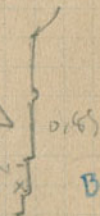

BCH XVI
 481

Κλημ

in dit o

ΜΕ

ΛΛΗ

ΣΣΩΗΔΟΥΚ

ΟΙΚΙΣΙΔΙΣ

ΝΥΚΤΙΦΛΗ

ΙΦΘΙΜΟΥ

ΟΥΝΟΜΑΔΟΙ...ΑΥ

ΑΡΡ

ΙΔΟ. ΛΛΛ

ΗΜΑΣ

←

ΘΣΤΕΑ

ΕΤΑΠΟΛΛΗΝΙΟΙ

ΘΣΜΑΤΡΙΚΕΔΗΟΙΤΑΥΤΟΝΕΣΧΕΝΟΥΜΟΜΑ

ΟΙΤ...ΣΟΝ ΟΙΧΗΕΙΣΟΛΟΦΥΡΜΕΝΑΜΕΚΥΝ

ΟΥΝΕΚΕΗΚΑΤΑΤΟΙΔΑ

ΕΨΟΡΟΜΑΙΔΑΗΞΕΔΡΑΜΟΝ

ΜΑΤΡΙΕΥΝΠΟΛΥΣΤΟΝΩΙ

Ν ΕΝ ΙΟΝΤΟΔΕ

ΑΙΣΣΟΝ ΜΕΝΘ ΟΣΑΛΟΦΥΡΑΤΟ

ΠΑΝΤΑΜΥΘΟΝ ΚΑΛΛΙΘΕΥΜΕΝΗΣ

ined

0

ΔΙΟΓΕΝΗΝ
ΕΡΜΟΓΕΝΗΣ ΕΛΕΥΤΗΡ
ΤΟΝ ΕΑΥΤΑΝ ΝΥΝ
ΜΕΘΙΣ

in line

0.297 large
A 0.12 large

ΕΥΓΑΤΟΡΟΣ ΔΙΟΝΥΣΟ
ΘΕΡΑΠΕΥΤΑΙ

0.145
pys initials

0.096

cf p 2
0

0.71

Μ Σ
ΦΟΡΟΙΣ
ΧΑΙΡΕΩΣ

letter 0.048
— 0.031

cf p 1
0

ΑΘΗΝΑΓΟΡΑΣΚ
ΧΛΩΝΑΣΚ

letter
0.062

ATH. IV,
458, 6
0

0.057

his bar

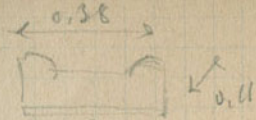

18

APM1
Kanso de...
in the
K...
K...
x...
all...

ABIV. IV
460.11
o

ΣΗΝΩΝ^Α ΣΗΝΩΝΟΣ
ΚΛΕΙΔΟΥΧΗΣ ΑΝΤΑΚΑΙ
ΠΥΘΑΙΣΤΗΝΕΝ ΑΙΣ

19

ΑΘΗ ΣΩΤΕΙΡ
ΦΙΛ ΟΝΑΣΗΝΑΙΟ
ΤΟΝΥΟΝΚΛΕΙΔΟΥΧΟΝ
ΤΟ
ΑΘΗ Α
ΜΕ ΔΗΛΟΗΝΑΙΧ
ΟΙΑΘ

Lebigne

ΘΕΥ

~~~~~  
~~~~~  
ΔΗΥΤΝΩΔΙΚΑΙ ΔΟΗΝΑΙΚΥΝΟΙΑΙ
ΕΠΙΕΡΕΛΣ, Ε
ΑΧΑΡΝΕΟΣ ΕΓΓΙΜΕΛΗΤΟΥ ΔΕ
ΤΗΣ ΜΗΣΣΟΥ ΔΡΙΣΤΙΩΝΟΣ ΤΟΥ
ΣΟΚΡΑΤΟΥ ΕΞ ΟΙΟΥ

Lebigne

• ΡΕΥΟΝΤΟΣ ΕΥ... ΟΝΤΟΥ... ΑΖΗΝΙΔΟΣ
ΚΑΙ

ΔΗΛΟΗΝΑΙΧ

E495

10





Handwritten notes at the top left, partially obscured by tape.

E

ΠΑΝΔΡΟΚΑΤΤΙΚΑΣ
ΥΝΙΟΥ ΑΛΕΞΑΝΔΡΕΥΣ
Ασπ Δ

2 21
BCH VI
345, 62

167
4

Obverse script

Handwritten note: *like ...*

Handwritten text: *Η ΕΡΕΥΝΑ ΤΗΣ ΠΡΟΕΛΕΥΣΕΩΣ*

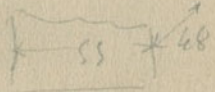

Handwritten text: *επιγραφή ...*

Handwritten text: *... ΑΖΗΤΑ*

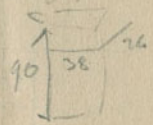

?

Handwritten list:
9. Στοιχεία
B. d. i
11. 11. 11
α. β. γ.

?



ΔΙΟΝΥΣΙΟΣ
 ΑΠΟΛΛΩΝΗΙΟΣ ΓΑΙΟΣ
 ΠΟΣΕΙΔΩΝΙΟΣ ΔΗΜΙΥΔ
 ΔΗΜΗΤΡΙΟΣ ΔΙΟΝΥ ΑΗΤΟΥ

ΔΙ
 ΑΡΟΣ ΤΟΑ
 ΟΓΚΙΤΩΝΗ

C. I. Ce
 2306
 2 Bar 1919
 Manifestation
 61
 0.54

ΕΠΙΕΓΙΜΕΛΗΤΟΥ ΤΗΣ ΝΗΣΟΥ ΑΤΟΛΛΟΔΩΡΟΥ ΤΟΥ
 ΦΙΛΩΝΥΜΟΥ ΔΕΚΕΛΕΕΔΣΚΑΙ ΤΩΝ ΕΠΙΤΑΙΕΡΑ
 ΦΑΕΝΝΟΥ ΤΟΥ ΔΙΩΝΟΣ ΟΙΝΑΙΟΥ ΚΑΙ ΔΗΜΗΤΡΙΟΥ
 ΤΟΥ ΔΗΜΗΤΡΙΟΥ ΤΗ ΚΟΡΥΣΙΟΥ

folle archaica

W. on walls

TONNA

Ε ΠΝΑΝΟΥΒΙΔΙ
ΟΥΛΕΥΚΟΝΘΕΩΣ

folle archaica p. 1 in ed. o

ΠΡΟΛΝΑΤΕΘΕ
ΠΙΔΗΣΙΔΙΑΝΟΥ

same coin p. 1 - entire

Δ

ΚΛΕΟΜΑΤΡΑΦΙΛΟΣΤΡΑΤΟΥ
ΑΡΑΔΙΑΝΤΩΝΑΡΧΟΜΑΡΑΘΟΥ
ΓΑΙΟΣΞΗΙΟΣΓΝΑΙΟΥΡΩΜΑΙΟΥ
ΑΡΙΣΤΟΜΑΧΟΣ ΤΗΝΕΔΥΤΟΥ
ΜΗΤΕΡ ΔΑΓΝΗΙΑΦΡΟΔΙΤΗ
ΣΥΡΙΑΘΕΔΙ

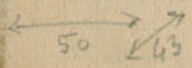

ΦΑΝΟΥΣΟΥ
ΟΩΝΙΟΥ

AB 11
462.17

ΗΜΟΥ ΤΟΥ ΡΩΜΑΙΩΝ Κ
 ΚΑΙ ΥΠΕΡ ΤΩΝ ΘΗΡΑ
 ΚΑΙ ΤΟΥ ΦΑΛΗΡΕΩΣ
 ΙΤ

Α Η Ι Θ
 / Ε

(E)

...
 ...
 ...
 ...
 ...

... του ... Α) ... και του ...
 ...

ΘΗΝΑΙΩΝ ΚΑΙ ΤΟΥ ΔΗΜΟΥ ΤΟΥ ΡΩΜΑΙΩΝ Κ
 ΚΛΕΥ Α Μ Ι Θ Υ Σ ΚΑΙ ΥΠΕΡ ΤΩΝ ΘΕΡΑ Γ
 ΕΡΑ ΔΗΜΗΤΡΙΟΥ ΤΟΥ ΡΟΔΙΟΥ ΓΟΥΦΑΛΗΡΕΩΣ

Le Bas, 1918

inédit

M

εισάγει δὲ τὴν ἐκείνην ἀρχὴν ἐν τῇ ἐπιπέδῳ
ἐπιπέδῳ

ἐπιπέδῳ δὲ τῆς ἐκείνης ἀρχῆς ἐπιπέδῳ
ἐπιπέδῳ ἀρχῆς

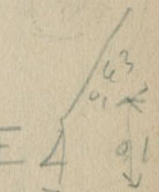

ἸΟΣΤΗΝΕΞΕ

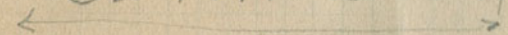

0.67

0.57

Δαμ. α. Δαμ. β. γ.

H. 29
L. 47
E. 97

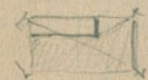

Conf. X face of wingless

ΚΛΕΟΣΤΡΑΧΙΔΗΣ Δ Τ Ο Λ Λ
ΚΑΙ ΤΟΥ ΔΗΜΟΥ ΤΟΥ ΡΩΜΑΙΩΝ
ΣΥΡΙΑΙΩΝ ΕΛΙΧΑΡΙΣΤΗΝ ΕΦΙΕ
910

II
E

ΑΝΕΤΕΘΗ Ο ΦΡΟΝΟΣ ΕΤΙ ΤΕΡΕ ΔΕ ΔΙΣ
ΣΑΚΟΥΡΕΥΟΝΤΟΣ ΔΗΜΗΤΡΙΟΥ

Αθήν. IV 461
15.

ἐπιπέδῳ δὲ τῆς ἐκείνης ἀρχῆς ἐπιπέδῳ
ἐπιπέδῳ ἀρχῆς

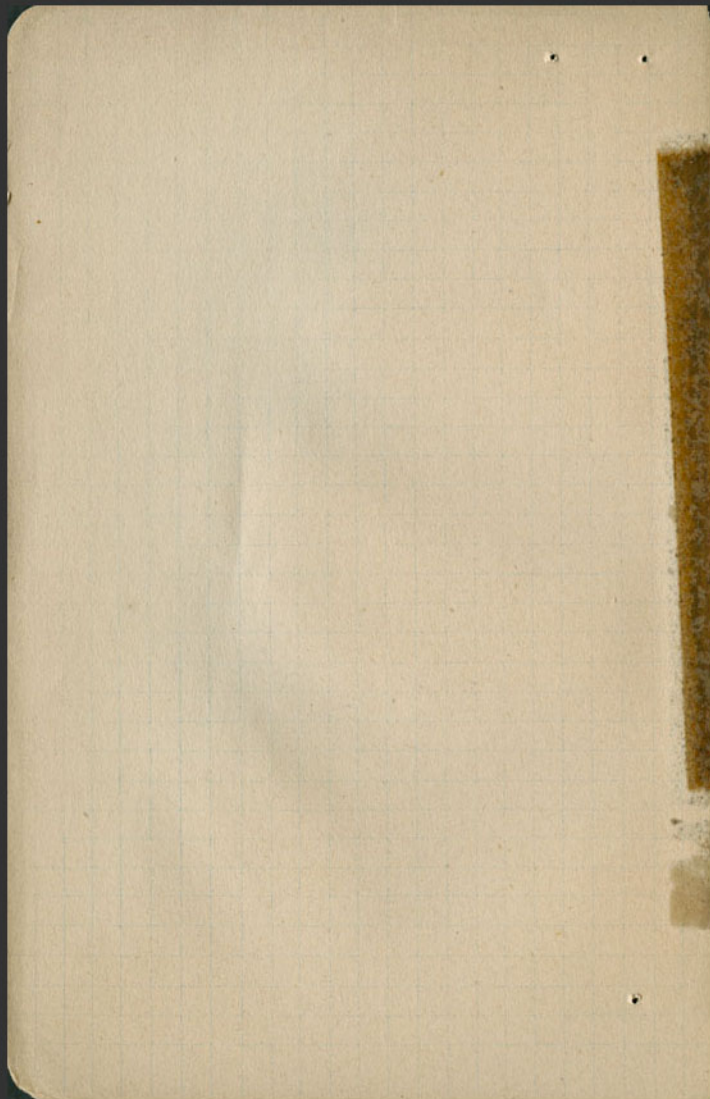

med o

IONIKH TH
TRIXPHCTH
XAIPE

Page 17



Handwritten note in cursive script, possibly describing the object or the text above.

AIKLEI

med o

11

Antique de Philippe

*Caract. égyptien
avec 2 colonnes*

inscriptions du 1-15

ΑΠΟΛΛΩΝΙ

60.18 (1)

2 ΔΗΜΗΤΡΙΟΥ

3 ΒΑΣΙΛΕΩΣ

avec le nom des parents

34 - ΦΙΛΙΠΠΟΥΣ

5

2 ΜΑΚΕΔΟΝΩΝ

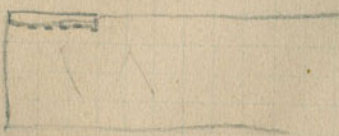

ΒΑΣΙΛΕΥΣ

DM IV, 216

Copy the following lines, correct.

in your hand M IT
ΙΑΚΟΡΕΥΟΝΤΟΣ ΕΡΤΙΔΙΟΥ
ΚΑΙ ΗΝΟΥ ΑΗΜΟΣΙΟΥ



ΕΥΤΥΧΙΑΝ Ε

it'd.

Boys read the lines above
and you start to
write to and in your hand

